Referencia: EL-1985AZ

ÁTICO A - PORTAL 6

Ver ficha completa online

Tomas Larrazpuru Kalea, Azkoitia

En venta por 480.000 €

Habitaciones: 3. Baños: 2. Metros construidos: 100. Metros útiles: 84.

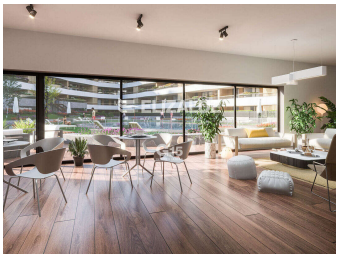

VIVIENDAS DE 3 HABITACIONES - 2 BAÑOS, CON TERRAZAS + SOLARIUM = 162m2
AZKENEKO ETXEBIZITZAK SALGAI - ÚLTIMAS VIVIENDAS A LA VENTA
ÁTICOS Y UN BAJO CON GRANDES TERRAZAS y un PRIMER PISO con 45m2 de terraza.
En la zona de San Martin de AZKOITIA, un edificio mejorado dentro de una urbanización cerrada con piscina y zonas verdes exclusivas.
El edificio se configura en 2 bloques con 3 portales cada uno que conforman una planta en V abierta hacia el oeste para aprovechar la luz del sol y a la vez protegerse de los vientos fríos del este. En la piscina y los jardines podrás disfrutar las cálidas y tranquilas puestas de sol.
Desde tu terraza, disfruta de las vistas despejadas mires hacia donde mires porque Izar Jai está rodeada de naturaleza.
Izar Jai lo tiene todo. Encuentra tu piso en Azkoitia. Con todos los servicios que te ofrece Azkoitia a mano: comercios, gimnasio, colegios, ocio…. En definitiva: calidad de vida a la que puedes acceder cómodamente y a un paso.
Y al llegar a casa podrás aparcar fácilmente en tu plaza de garaje con acceso directo por el interior de la urbanización, en ascensor hasta tu puerta.
Un nuevo concepto de hogar, un hogar completo que lo tiene todo. Una ubicación excepcional, lejos del bullicio pero a un paso de todo. Encuentra tu piso en Azkoitia.
Como elementos COMUNES contamos con Jardines, piscina y txoko con cocina y terraza al aire libre, además de vestuarios con aseos.

Consumo energético: A 36 kWh/m² año.
Emisiones de CO2: A 7 kgCO2/m² año.

ELIZALDE

INMOBILIARIA ELIZALDE
Donostia/San Sebastián
info@inmobiliariaelizalde.com
inmobiliariaelizalde.com