Piso en Gros (Donostia - San Sebastián)

Referencia: el1873at

(Ficha completa en inmobiliariaelizalde.com)
VIVIENDA SEMINUEVA EN RELOJ DE ATEGORRIETA

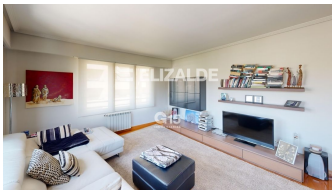

Venta: 705.000€

Habitaciones: 3. Baños: 2
Metros construidos: 98m^2. Metros útiles: 92m^2

IMPECABLE VIVIENDA JUNTO AL RELOJ DE ATEGORRIETA

Construcción reciente a 5 minutos del barrio de Gros. Muy bien comunicado y con zonas verdes en las inmediaciones.

Vivienda impecable en esquina, con buena altura.

Portal representativo a cota cero, con ascensor para cuatro personas.

La vivienda cuenta con tres habitaciones, todas exteriores, la principal muy luminosa de buen tamaño, otra con salida a terraza y otra doble exterior.

Salón con acceso a terraza haciendo esquina. Cocina comedor independiente.

Cuenta con dos baños completos con sendos platos de ducha.

Calefacción individual de gas, con suelo de hilo radiante para cocina y baño.

Venga a verlo sin compromiso.

Consumo eléctrico: E 198,00 kwh/m2 año.
Emisiones de CO^2: E 41,00 kgCO2/m2 año.

ELIZALDE
Inmobiliaria

Inmobiliaria Elizalde
Avenida de la Libertad, 8 Bajo
Donostia - San Sebastián
943 35 35 34

info@inmobiliariaelizalde.com
www.inmobiliariaelizalde.com