Piso en Marina (Hondarribia)

Referencia: el1715ho

(Ficha completa en inmobiliariaelizalde.com)
COQUETO Y PRECIOSO PISO en pleno centro de HONDARRIBI

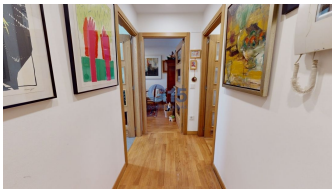

Venta: 650.000€

Habitaciones: 2. Baños: 2
Metros construidos: 89m^2. Metros útiles: 79m^2

SE VENDE PRECIOSA VIVIENDA EN EL CENTRO DE HONDARRIBIA.

Edificio de reciente construcción (2011) con estructura de hormigón, sin barreras arquitectónicas, ascensor a cota 0, fachada, cubierta, portal... en muy buen estado.

La vivienda es pasante, por el lado ESTE, mediante una calle, vemos HENDAYA, PUERTO, RIO BIDASOA, mientras que por el otro lado, fachada OESTE, vemos la plaza o calle San Pedro, la Hermandad de los Pescadores....

La vivienda cuenta con un HALL de entrada, COCINA y SALÓN hacia la fachada este y a una preciosa terraza, mientras que por la parte Oeste, contamos con las dos habitaciones, que dan a la Hermandad y nos deja ver la calle San Pedro.

La habitación principal cuenta con un baño incorporado mientras que la segunda habitación tiene un balcón precioso a plena calle Matxin Arzu.

GARAJE CERRADO INCLUIDO en el precio, con acceso directo mediante ascensor.

Consulte por esta propiedad.

Consumo eléctrico: D 120,00 kwh/m2 año.
Emisiones de CO^2: D 25,00 kgCO2/m2 año.

ELIZALDE
Inmobiliaria

Inmobiliaria Elizalde
Avenida de la Libertad, 8 Bajo
Donostia - San Sebastián
943 35 35 34

info@inmobiliariaelizalde.com
www.inmobiliariaelizalde.com